AVIS DE DELIVRANCE

CNR indique qu'il a été conclu le **24/03/2025**, sous la référence **26005**, un titre d'occupation du domaine public qui lui a été concédé sur la commune de **PORT-SAINT-LOUIS-DU-RHONE**, une mise à disposition :

des terrains, d'une longueur de **3005** mètres linéaire environ, le tout figurant sur le plan de situation et les vues aériennes ci-après**.**

Ce titre est consultable sur demande à l'adresse suivante en précisant la référence **26005** :

- @cnr.tm.fr,
- OU *Direction des Territoires Rhône Aval - Equipe Domaniale – 25 bis chemin des rocailles, BP 194 - 30401 Villeneuve les Avignon Cedex*.

Cette conclusion peut faire l'objet d'un recours, dans un délai de deux mois à compter de la publication du présent avis, ceci auprès du Tribunal administratif Marseille – 13000 - 31 rue Jean-François Leca - 13002 Marseille – Téléphone : 04 91 13 48 13 – Télécopie : 04 91 81 13 87 – Email : greffe.ta-marseille@juradm.fr.

Le présent avis a été mis en ligne le **27/03/2025.**

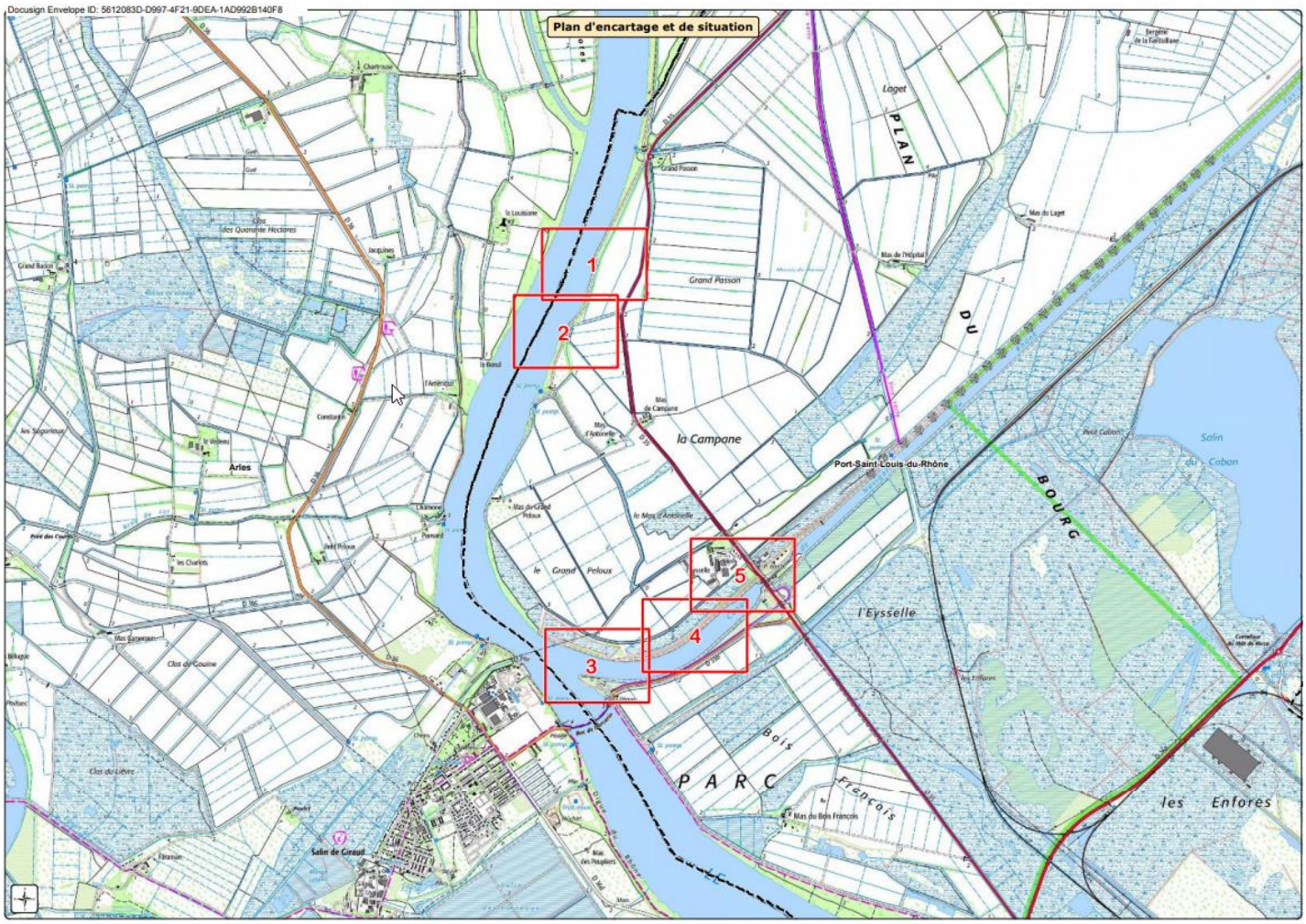

Docusign Envelope ID: 5612083D-D997-4F21-9DEA-1AD992B140F8

Docusign Envelope ID: 5612083D-D997-4F21-9DEA-1AD992B140F8

Docusign Envelope ID: 5612083D-D997-4F21-9DEA-1AD992B140F8

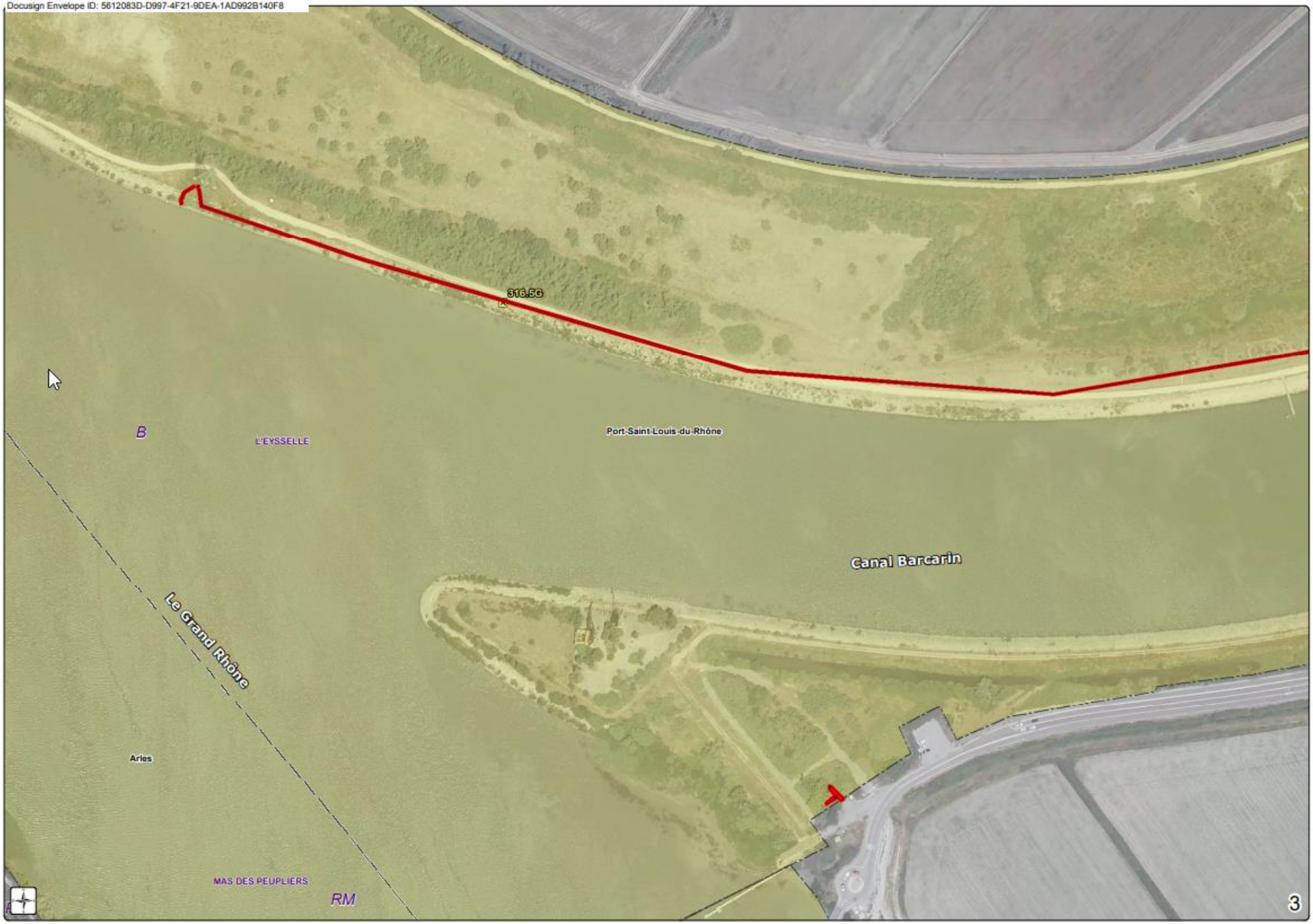

Docusign Envelope ID: 5612083D-D997-4F21-9DEA-1AD992B140F8

Docusign Envelope ID: 5612083D-D997-4F21-9DEA-1AD992B140F8