

AVIS DE DELIVRANCE

CNR indique qu'il a été conclu le **3 juillet 2024**, sous la référence **26045**, un titre d'occupation du domaine public qui lui a été concédé sur la commune de **Port Saint Louis du Rhône**, une mise a disposition,

d'un terrain (incluant le périmètre industriel de l'écluse), situé sur le territoire de la commune de Port Saint Louis du Rhône non cadastré,

ainsi **que d'un plan d'eau** situé dans l'emprise de l'écluse, le tout figurant sur le plan/la vue aérienne de situation figurant ci-après.

Ce titre est consultable sur demande à l'adresse suivante en précisant la référence **26045** :

- @cnr.tm.fr,
- OU Direction des Territoires Rhône Aval - Equipe Domaniale – 25 bis chemin des rocailles, BP 194 - 30401 Villeneuve les Avignon Cedex.

Cette conclusion peut faire l'objet d'un recours, dans un délai de deux mois à compter de la publication du présent avis, ceci auprès du Tribunal administratif Marseille – 13000 - 31 rue Jean-François Leca - 13002 Marseille – Téléphone : 04 91 13 48 13 – Télécopie : 04 91 81 13 87 – Email : greffe.ta-marseille@juradm.fr.

Le présent avis a été mis en ligne le **10 juillet 2024**.

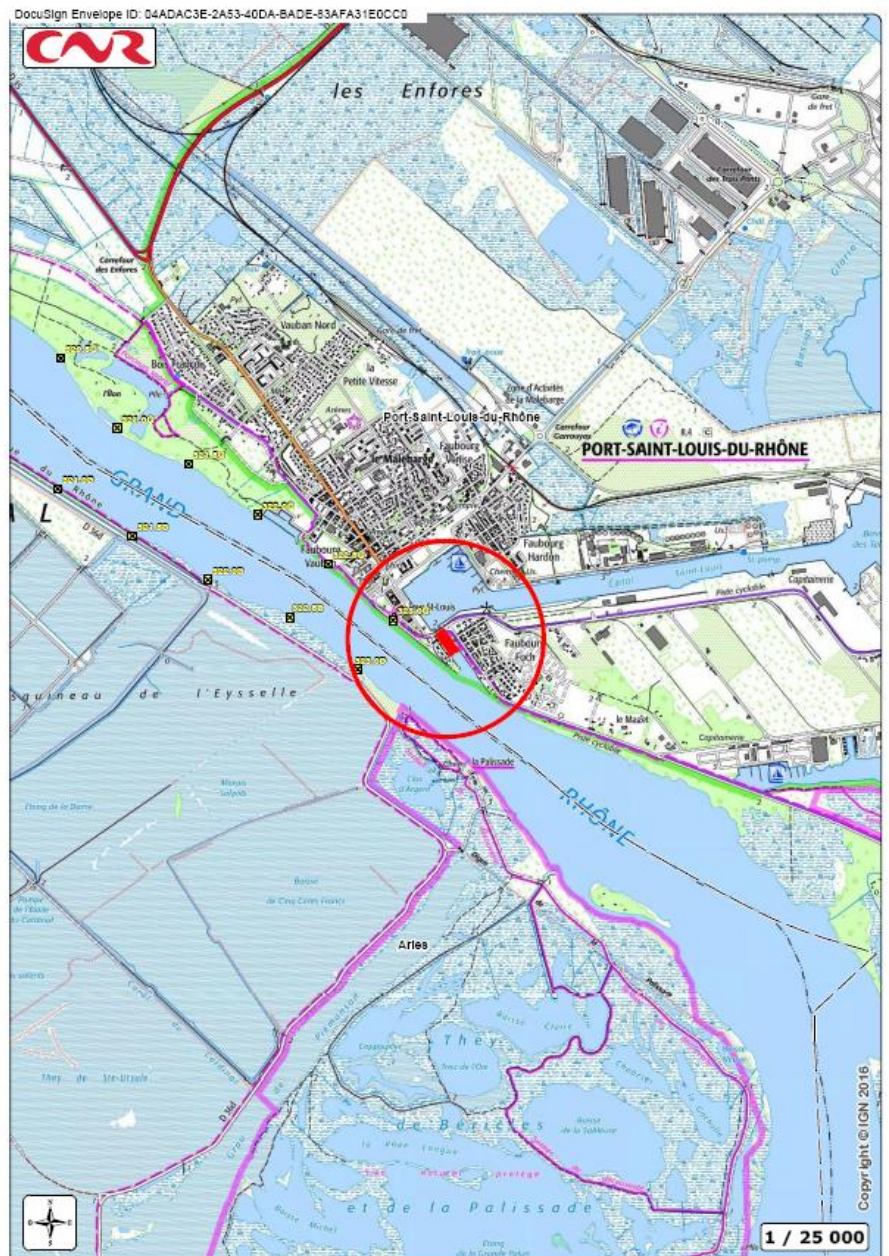

846500

846600

846700

846800

Commune de
Port-Saint-Louis-du-Rhône
Section C
Lieu-dit "Faubourg Italien"
Non cadastré

Le Rhône



 Limite du domaine concédé CNR

846500

846600

846700

846800